

# APAHATA

Boletín Informativo de

La Apahata es una costumbre ancestral que representa la colaboración y la ayuda mutua, el compañerismo, la alegría, el afán de servicio y la voluntad de aportar a la difusión de nuestros valores.



Minera Kuri Kullu S.A.

*Comunidad y Empresa: Socios Comprometidos con el Desarrollo Social, Ambiental y Minero de Ollachea.*

## ¡Bienvenido 2011!

*Minera Kuri Kullu desea que este año continúe siendo muy provechoso para todas las familias de la Comunidad Campesina de Ollachea.*



# Avance en la ejecución de los proyectos de Responsabilidad Social y Contrato Adicional

## ► Proyecto Disminución de la Desnutrición

Con la finalidad de contribuir con la nutrición de los más pequeños, en diciembre se entregó a 218 niños de los colegios Denisse Robichon Kell y José Carlos Mariátegui jarabes y tabletas para desparasitación, además de vitaminas de Vetaveran que ayudan a mejorar la concentración de hierro en el organismo.



Durante la entrega las madres de familia aprendieron cómo administrarle los medicamentos a sus hijos, y también acerca de la importancia de una alimentación de calidad, que incluya el



consumo de productos de origen animal, gracias a la colaboración de profesionales como la nutricionista Yane Mamani. Todo esto, en el marco del "Proyecto Disminución de la Desnutrición" que además incluyó una evaluación nutricional en laboratorio, para lo cual se realizó una toma de muestras de hemoglobina y heces.

## ► Proyecto Horticultura Tecnificada

Durante el mes de diciembre se llegaron a cosechar 590 kilos de hortalizas (entre los que se encontraban calabacín, acelga, repollo, rabanito y cebolla china) en Kunkurchaca, durante un taller de planificación participativa en proyectos productivos. Posteriormente, las



hortalizas fueron distribuidas entre los 89 miembros de la comunidad que asistieron a las distintas jornadas del taller, que forma parte del "Proyecto Horticultura Tecnificada en Ollachea".

## ► **Proyecto Plantones Forestales y Frutícolas con fines de forestación y reforestación**

En diciembre, se efectuó la primera entrega de plantones forestales de eucalipto, pino, cetico y tara a la junta directiva de la Comunidad Campesina de Ollachea, que a su vez los distribuyó a los comuneros ollacheinos para que realicen la plantación definitiva en sus terrenos. Durante la entrega además se les proporcionó dos tipos de trípticos conteniendo información acerca del sistema de plantación de cada especie. Durante 5 meses, los mencionados plantones fueron producidos en los viveros del sector de Kuncurchaca y del Balneario, en el marco del "Proyecto Plantones Forestales y Frutícolas con fines de forestación y reforestación".



## ► **Proyecto Fortalecimiento Cadena Productiva del Cuy**



30 familias de la comunidad campesina de Ollachea y 10 del anexo de Asiento recibieron materiales para la instalación de módulos de cuyes durante el mes de diciembre. La entrega incluyó un total de 160 cuyes (40 machos y 120 hembras de las razas Perú e Inti) y 2 metros de malla metálica para la instalación de pozas. Además, se efectuaron 5 jornadas de capacitaciones, a las que asistieron alrededor de 42 personas. La entrega de módulos continuará durante el mes de enero, buscando beneficiar a 15 familias más. El siguiente paso será la creación de una asociación de criadores según el perfil de cada uno de ellos para que se beneficien con la comercialización



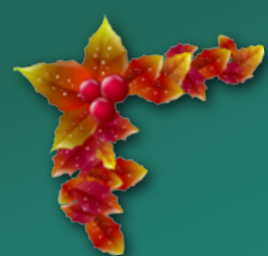

# Celebramos la Navi

La llegada de la Navidad fue celebrada con gran alegría en la Comunidad Campesina de Ollachea, gracias a una serie de actividades que minera Kuri Kullu organizó el pasado 12 de diciembre. Divertidos juegos para los más pequeños, una chocolatada en la que participaron las madres de familia, un show infantil que fue del agrado de grandes y chicos, y la entrega de más de 1000 juguetes hicieron que la comunidad pasara un agradable momento de confraternidad.

La celebración navideña contó con la participación del Presidente de Minera Kuri Kullu, Diego Benavides Norlander; el Presidente de Minera IRL, Courtney Chamberlain; la Vicepresidenta Corporativa Patricia Kent; y el equipo de comunidades de la empresa liderado por Ivan Benavides y Miguel Palomino.

Durante las celebraciones, realizadas en el Centro Educativo de Ollachea, se presentaron los ganadores del Concurso de Villancicos, se entregó una nueva edición de APAHATA, el cómic "Cuidando el medio ambiente" y el almanaque de Kuri Kullu donde se incluyen los proyectos que se llevarán a cabo este año.

Asimismo, el 10 de diciembre se realizó una actividad similar en la comunidad de Asiento, donde también se compartió una amena celebración con todos los presentes.



# dad en familia . . . . .

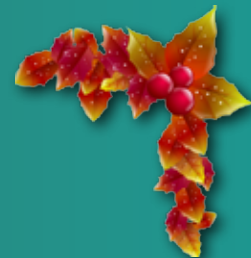

# Concurso de villancicos "Navidad 2010"

Como parte de las actividades por la llegada de la Navidad, el día 9 de diciembre se llevó a cabo el Concurso de villancicos "Navidad 2010", en el que se entregaron más de 1500 nuevos soles en premios. En el concurso participaron activamente distintos miembros de la comunidad con alegres cantos en honor al niño Jesús, incluso usando disfraces de navidad para la ocasión.

La competencia se dividió en "Categoría Libre" y "Categoría Estudiantes". En la primera de ellas resultaron ganadores los grupos "Los angelitos del señor" y el de la "Parroquia San Santiago", cada uno de los cuales se hizo acreedor a un premio de 500 y 300 nuevos soles respectivamente. Asimismo, dentro de la "Categoría Estudiantes" se premió a "Los Huachi toritos" del IEP José Carlos Mariátegui y a "Los jóvenes del 5to año" de la IES Ollachea.



## ¡Bienvenido alcalde!

*Minera Kuri Kullu saluda de manera especial al nuevo Alcalde del Distrito de Ollachea, Juan Bautista Huayta Apaza. Deseándoles éxitos en su gestión que confiamos será beneficiosa y promoverá mayores oportunidades de desarrollo para los ollacheinos.*



## Foto Anecdótica



¡Se escapa Papá Noel!



Vistiendo a Papá Noel

# Quiénes Somos



## “Mi trabajo está en mi esencia”

**Nombre completo :** Miguel Eladio Palomino Rojas

**Edad :** 48 años

**Profesión:** Licenciado en Educación

### ¿Desde cuándo eres trabajador de Minera Kuri Kullu?

Desde el 19 de agosto del 2009.

### ¿Cuál es el puesto que ocupas dentro de la empresa?

Jefe de Relaciones Comunitarias

### ¿Cómo te preparaste para ocupar ese puesto?

Desde un principio trabajé con comunidades en distintas organizaciones como CARE PERU, ANTON SPINOY, PROANDE, ADECAP, y luego en consultorías para el Ministerio de Educación involucrándome siempre con temas de desarrollo comunitario y calidad educativa. Hablar quechua facilitó mi labor en las instituciones para las cuales trabajé. Además, gracias a mis estudios de Maestría en Gerencia Social en la Pontificia Universidad Católica del Perú y Maestría en Administración en Spenta University de México tuve la oportunidad de trabajar en las empresas mineras Apurímac Ferrum, Strike Resources, Alara Perú y actualmente en Minera Kuri Kullu.

### Cuéntanos un poco más acerca de tu trabajo en Minera Kuri Kullu...

#### ¿Qué es lo que más disfrutas de tu labor?

Yo nací en la comunidad Campesina de Ongoy, provincia de Chincheros, región de Apurímac y compartí la chacra, el quechua y las costumbres de mi tierra con mis hermanos campesinos desde siempre, por lo tanto no me tengo que esforzar para disfrutar mi trabajo porque está en mi esencia. Pero el trabajo con comunidades es complejo, más aún si se trata de temas mineros, por el pasivo social y ambiental que dejaron empresas anteriores que operaron sin leyes ambientales y de responsabilidad social.

Felizmente en nuestro país ya se han implementado un conjunto de leyes que exigen a todas las empresas ya sean mineras, energéticas, gasíferas, petroleras, etc. implementar programas ambientales y cumplir con estrategias de mitigación de impactos en el medio ambiente.

Además se les pide ejecutar rigurosos programas de responsabilidad social para garantizar que las actividades mineras generen beneficios y desarrollo en los lugares donde operan. En ese sentido, parte de mi trabajo es ayudar a establecer una relación armoniosa entre la comunidad y la empresa, haciendo todos los esfuerzos posibles para que ambas partes lleguen a acuerdos en el marco de la concertación, de manera que ambas salgan ganando.



Para ello, el Área de Relaciones Comunitarias cuenta con un equipo sólido y multidisciplinario, que está trabajando día a día para lograr el desarrollo sostenible en la comunidad de Ollachea, tarea que por cierto no será fácil sin el compromiso de los líderes y los comuneros ollacheinos.

### Para ti, ¿cómo es la relación de Minera Kuri Kullu con la comunidad de Ollachea?

Estamos en proceso de consolidar esa relación. Ese sentido, el Área de Relaciones Comunitarias está generando los espacios y mecanismos necesarios para trabajar de la mano con la comunidad y, en forma participativa, ejecutar los proyectos que aseguren un desarrollo sustentable para las futuras generaciones de Ollachea.



# Sopa de Letras: Vacaciones

Descanso  
 Familia  
 Amigos  
 Pasear  
 Entretenimiento  
 Diversión  
 Relajo  
 Juegos  
 Fiesta  
 Compartir  
 Fraternidad  
 Conocer  
 Viajar  
 Fotos  
 Bellos Recuerdos

H	F	X	N	Z	N	V	A	S	K	J	B	P	R	H	C	B
L	A	T	S	E	I	F	Z	O	F	U	P	D	T	X	N	E
T	R	A	O	M	D	M	G	P	O	E	J	O	I	U	S	L
Z	P	A	S	E	A	R	N	U	O	G	R	T	S	B	M	L
D	I	V	E	R	S	I	O	N	M	O	G	N	R	Z	D	O
J	N	Z	L	J	G	V	O	F	R	S	L	E	D	R	A	S
P	S	R	O	Y	E	S	D	V	S	M	C	I	E	D	D	R
N	O	J	Ñ	T	N	G	B	O	F	H	Ñ	M	D	U	I	E
A	T	X	R	A	E	A	G	H	B	F	Y	I	S	O	N	C
D	O	M	C	Z	N	I	J	B	R	G	S	N	Ñ	V	R	U
M	F	S	I	T	M	D	W	O	J	A	L	E	R	V	E	E
T	E	R	F	A	M	I	L	I	A	R	H	T	P	D	T	R
D	H	A	P	F	L	N	T	F	M	D	Ñ	E	R	S	A	D
I	N	J	D	C	O	M	P	A	R	T	I	R	R	D	R	O
B	G	A	G	O	X	I	A	Z	R	D	A	T	F	N	F	S
O	E	I	F	P	V	N	Z	M	N	Z	F	N	M	Ñ	R	I
W	T	V	N	X	P	D	C	O	N	O	C	E	R	E	C	W

Luego de completar la sopa de letras, llena tus datos, recorta por la línea punteada y deja el recorte en las oficinas de Minera Kuri Kullu. Podrás participar del sorteo de grandes sorpresas.

Nombre: \_\_\_\_\_  
 Dirección: \_\_\_\_\_  
 DNI: \_\_\_\_\_  
 Teléfono: \_\_\_\_\_

## Comic Kuri Kullu: Las Travesuras de Julio

